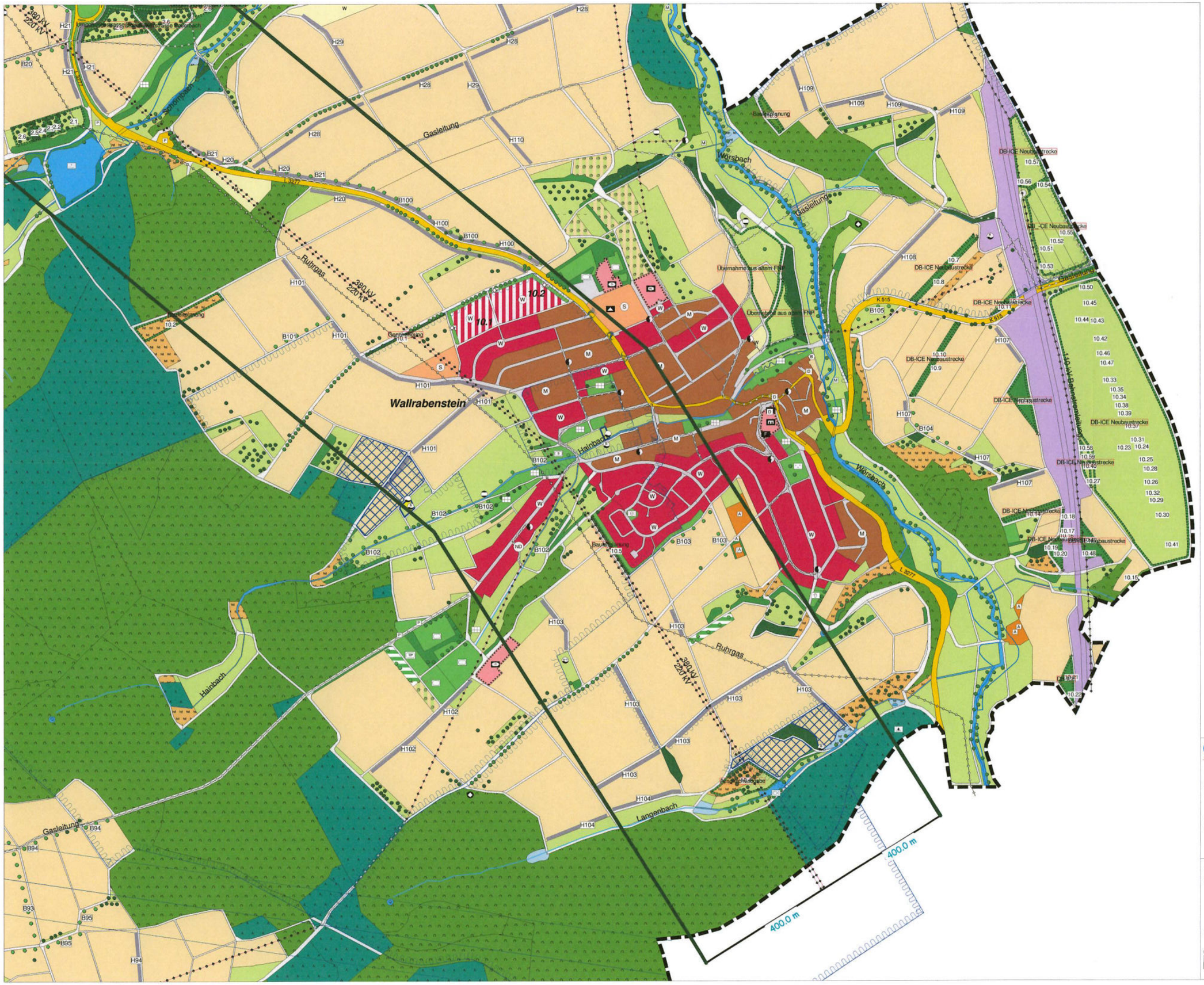

N

Anlage 2

Gemeinde Hünstetten

Im Lagersboden 5
65510 Hünstetten- Wallbach
Telefon: 06126 / 9955 - 0
Fax: 06126 / 9955 - 40

rathaus@huenstetten.de
www.huenstetten.de

Datum: 28.05.2024
Bearbeiter: Gorniak

Hünstetten-Wallrabenstein
Bestandsleitung - Untersuchungsraum 400m
Flächennutzungsplan

Maßstab: 1:10000

0 100m 200m 300m 400m