



**LEGENDE**

- BAUFELD BA 1B inkl. Arbeitsraum
- VZ 250
- VZ 600-30 / WL -rot
- VZ 605-11 Pfeilbake  
- Längsabsperung-eimseitig; Abstand max. 9,0 m
- VZ 600 Absperreschranke  
Höhe = 250 mm zum Gehweg Höhe = 100 mm und ggf. mit Tastleisten
- VZ 600-30 / WL-gelb
- VZ 123
- VZ 125
- ZZ 1000-11
- ZZ 1000-21
- VZ 274-60
- VZ 220-20
- VZ 220-10
- VZ 267
- VZ 209-10
- VZ 209-20
- VZ 209-30
- VZ vorh.
- Fahrbahnmarkierung

**GEPLANTE UMLEITUNGSSTRECKE**  
- siehe Umleitungsbeschilderungsplan Plan-Nr.: UB-1A -

Verkehrszeichenplan in Anlehnung an den  
**RSA Regelplan BI / 17**  
- halbseitige Sperrung einer Straße Einbahnstraßenreglung -

**Die vorhandene STVO-Beschilderung ist in die Baustellenbeschilderung zu integrieren bzw. die die der Baustellenbeschilderung widersprechen sind abzudecken**

Die Darstellung der Verkehrszeichen ist unmaßstäblich. Abstände, Längen, Maße sind der RSA zu entnehmen

**GILT NUR ZUR AUSSCHREIBUNG**

Entwurfsbearbeitung:		delta s 65232 taunusstein tel: 06128.488977 fax: 06128.488978 <a href="http://www.deltas.de">www.deltas.de</a> 	
geprüft:	bearbeitet:	19.06.2025	delta-s
gezeichnet:		19.06.2025	ste.
Bauherr:		 <b>RHEINGAU-TAUNUS-KREIS</b> Kreisverwaltung Heimbacher Straße 7 65307 Bad Schwalbach Fon: 06124 / 510-0 Fax: 06124 / 510-310 E-Mail: <a href="mailto:info(at)rheingau-taunus.de">info(at)rheingau-taunus.de</a> <a href="http://www.rheingau-taunus.de">www.rheingau-taunus.de</a>	
Projekt:	<b>Stadt Eitville Stadtteil Erbach</b> Fahrbahndeckensanierung K 638 zw. NK 5914 016 und NK 5914 045		Plan Nr.: VZ-1A  <b>VERKEHRSZEICHENPLAN</b> <b>BAUABSCHNITT 1A</b>  Maßstab: ohne
<b>-Verkehrssicherungsplanung-</b>			

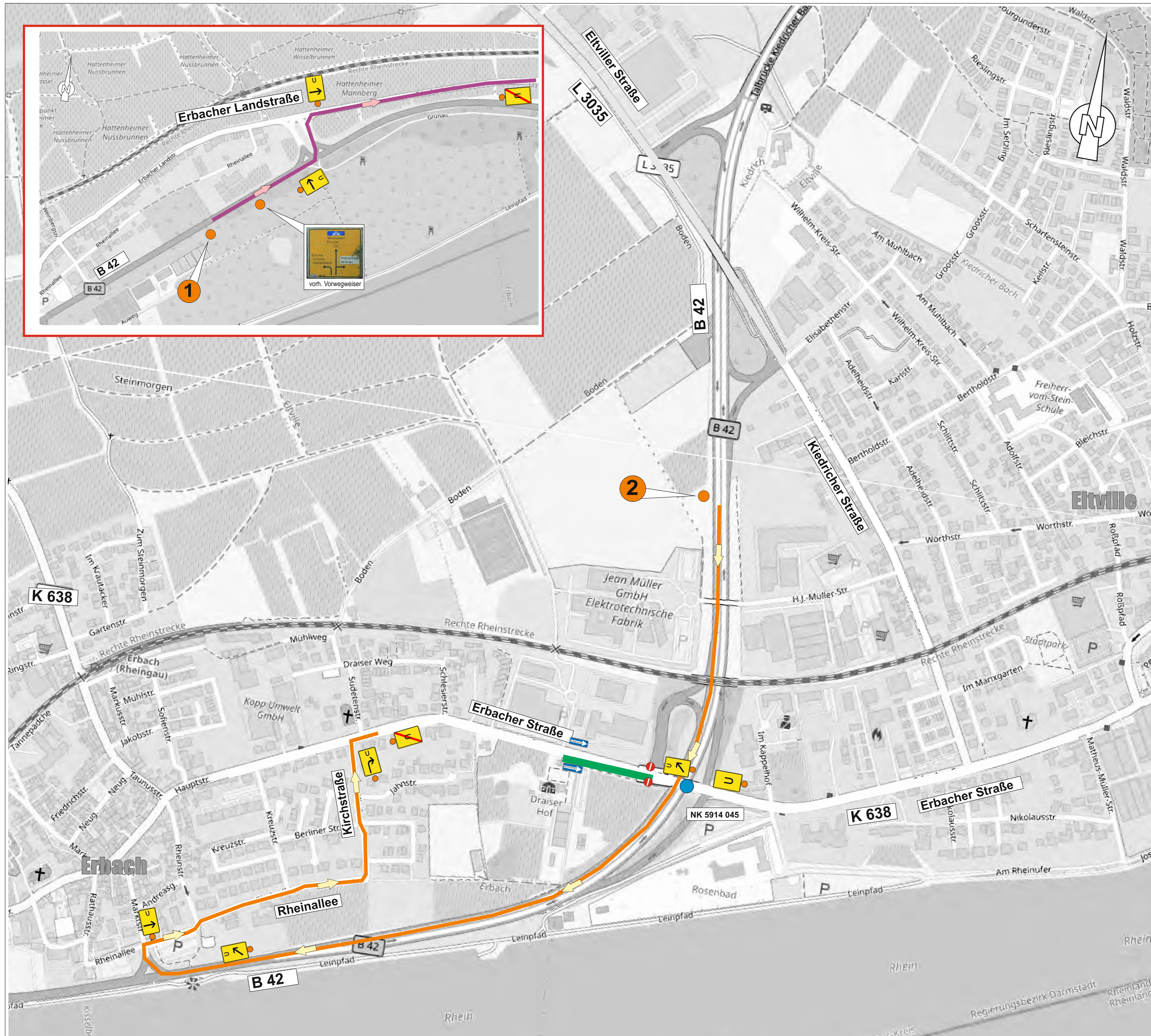

**LEGENDE**

**BAUFELD BAUABSCHNITT-1A**

**VZ 220-20**      **VZ 267**

**VZ 220-10**      **VZ 250**

**VZ 600-30 / WL -rot**

**GEPL. UMLEITUNGSSTRECKE**  
aus Richtung Wiesbaden und Eitville  
in Richtung Erbach

**GEPL. UMLEITUNGSSTRECKE**  
aus Richtung Wiesbaden  
in Richtung Eitville

**GEPL. UMLEITUNGSSTRECKE**  
aus Richtung Rüdesheim  
in Richtung Erbach

**VZ 455.1-50** Schilderstandort      **VZ 455.1-30** Schilderstandort      **VZ 455-21** Schilderstandort

**VZ 455.1-10** Schilderstandort      **VZ 455.2** Schilderstandort      **VZ 455-11** Schilderstandort

**VZ 455.1-20** Schilderstandort      **VZ 455-22** Schilderstandort

**1** Standort Hinweistafel      **2** Standort Hinweistafel

**Umleitung**

Zufahrt Erbach via Eitville a. Rh. West GESPERRT

Abfahrt Erbach GESPERRT

folgen

Die vorhandene Beschilderung ist in die Umleitungsbeschilderung zu integrieren. Zielangaben auf Wegweisern, welche der Umleitungsbeschilderung widersprechen, sind mit Auskreuzvorrichtungen berührungsfrei auszukreuzen. VZ 455-10 bis 455-30 sind ebenso an den vorh. Vorwegweisern anzubringen. Größe aller Verkehrszeichen gemäß RSA und RUB. Beschilderung in Folientyp II ausführen

**GILT NUR ZUR AUSSCHREIBUNG**

Entwurfsbearbeitung: delta s  
65232 taunusstein  
tel: 06128.488977  
fax: 06128.488978  
www.deltas.de

geprüft:      bearbeitet: 19.06.2025      delta-s      gezeichnet: 19.06.2025      ste.

Bauherr: RHEINGAU TAUNUS KREIS  
RHEINGAU-TAUNUS-KREIS  
Kreisverwaltung  
Heimbacher Straße 7  
65307 Bad Schwalbach  
Fon: 06124 / 510-0  
Fax: 06124 / 510-310  
E-Mail: info@rheingau-taunus.de  
www.rheingau-taunus.de

Projekt: **Stadt Eitville Stadtteil Erbach**  
Fahrbahndeckensanierung K 638  
zw. NK 5914 016 und NK 5914 045

Plan Nr.: **UB-1A**

**-Verkehrssicherungsplanung-**

Maßstab: ohne

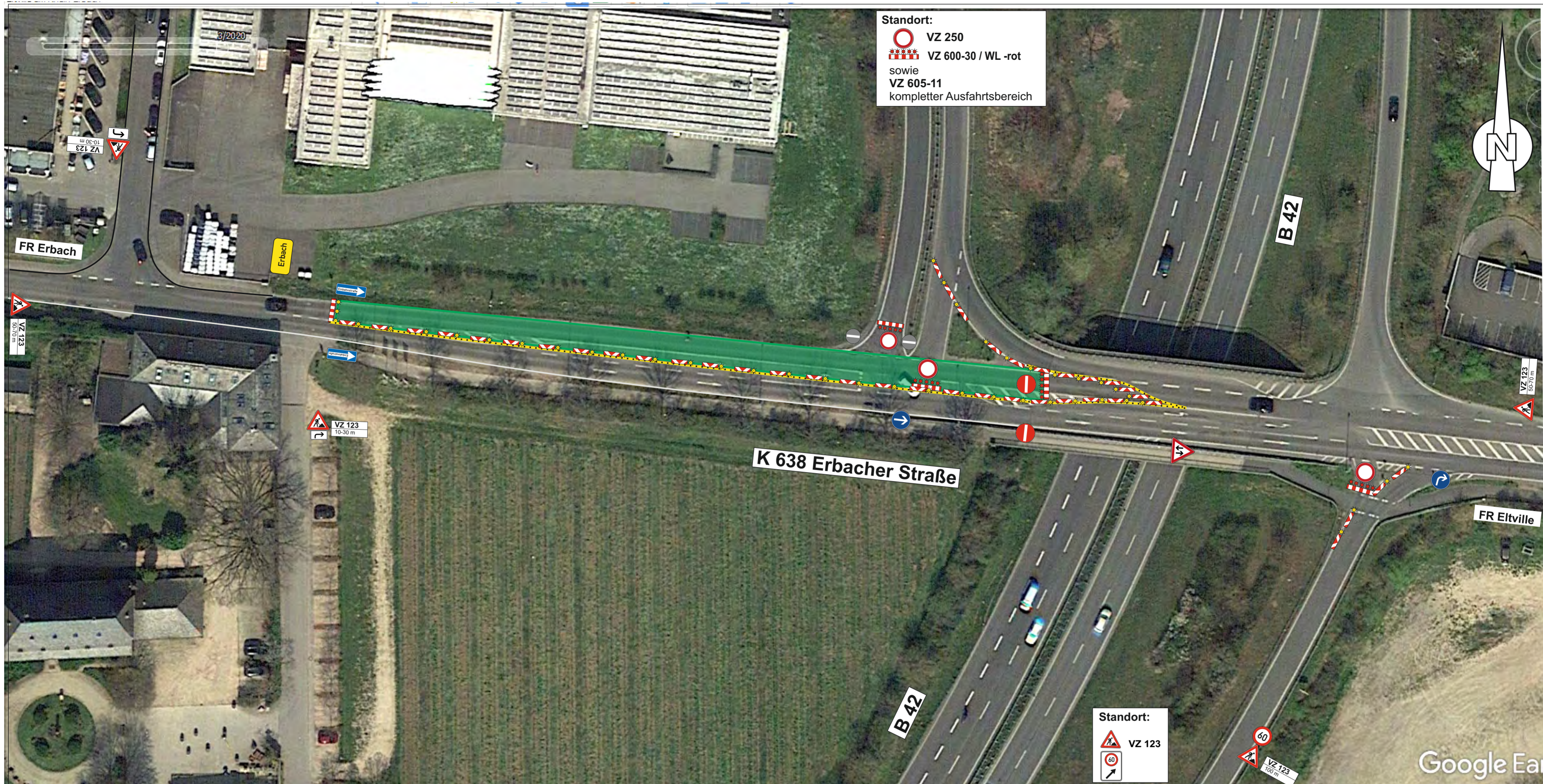

Standort:  
 VZ 250  
 VZ 600-30 / WL -rot  
 sowie  
 VZ 605-11  
 kompletter Ausfahrtsbereich

Standort:  
 VZ 123  
 VZ 123 100 m

**LEGENDE**

- BAUFELD BA1A inkl. Arbeitsraum
- VZ 250
- VZ 600-30 / WL -rot
- VZ 605-11 Pfeilbake  
- Längsabsperung-eimseitig; Abstand max. 9,0 m
- VZ 600 Absperreschranke  
Höhe = 250 mm zum Gehweg Höhe = 100 mm und ggf. mit Tastleisten
- VZ 600-30 / WL-gelb
- VZ 123
- VZ 125
- ZZ 1000-11
- ZZ 1000-21
- VZ 274-60
- VZ 220-20
- VZ 220-10
- Fahrbahnmarkierung
- VZ 267
- VZ 209-10
- VZ 209-20
- VZ 209-30
- VZ vorh.

**GEPLANTE UMLEITUNGSSTRECKE**  
 - siehe Umleitungsbeschilderungsplan Plan-Nr.: UB-1B -

Verkehrszeichenplan in Anlehnung an den  
**RSA Regelplan BI / 17**  
 - halbseitige Sperrung einer Straße Einbahnstraßenreglung -

**Die vorhandene STVO-Beschilderung ist in die Baustellenbeschilderung zu integrieren bzw. die die der Baustellenbeschilderung widersprechen sind abzudecken**

Die Darstellung der Verkehrszeichen ist unmaßstäblich. Abstände, Längen, Maße sind der RSA zu entnehmen

**GILT NUR ZUR AUSSCHREIBUNG**

Entwurfsbearbeitung:		delta s 65232 taunusstein tel: 06128.488977 fax: 06128.488978 www.deltaes.de	
geprüft:	bearbeitet:	19.06.2025	delta-s
Bauherr:		RHEINGAU-TAUNUS-KREIS Kreisverwaltung Heimbacher Straße 7 65307 Bad Schwalbach Fon: 06124 / 510-9 Fax: 06124 / 510-310 E-Mail: info(at)rheingau-taunus.de www.rheingau-taunus.de	
Projekt:		Plan Nr.: VZ-1B	
Stadt Eltville Stadtteil Erbach Fahrbahndeckensanierung K 638 zw. NK 5914 016 und NK 5914 045		VERKEHRSZEICHENPLAN BAUABSCHNITT 1B	
<b>-Verkehrssicherungsplanung-</b>		Maßstab: ohne	

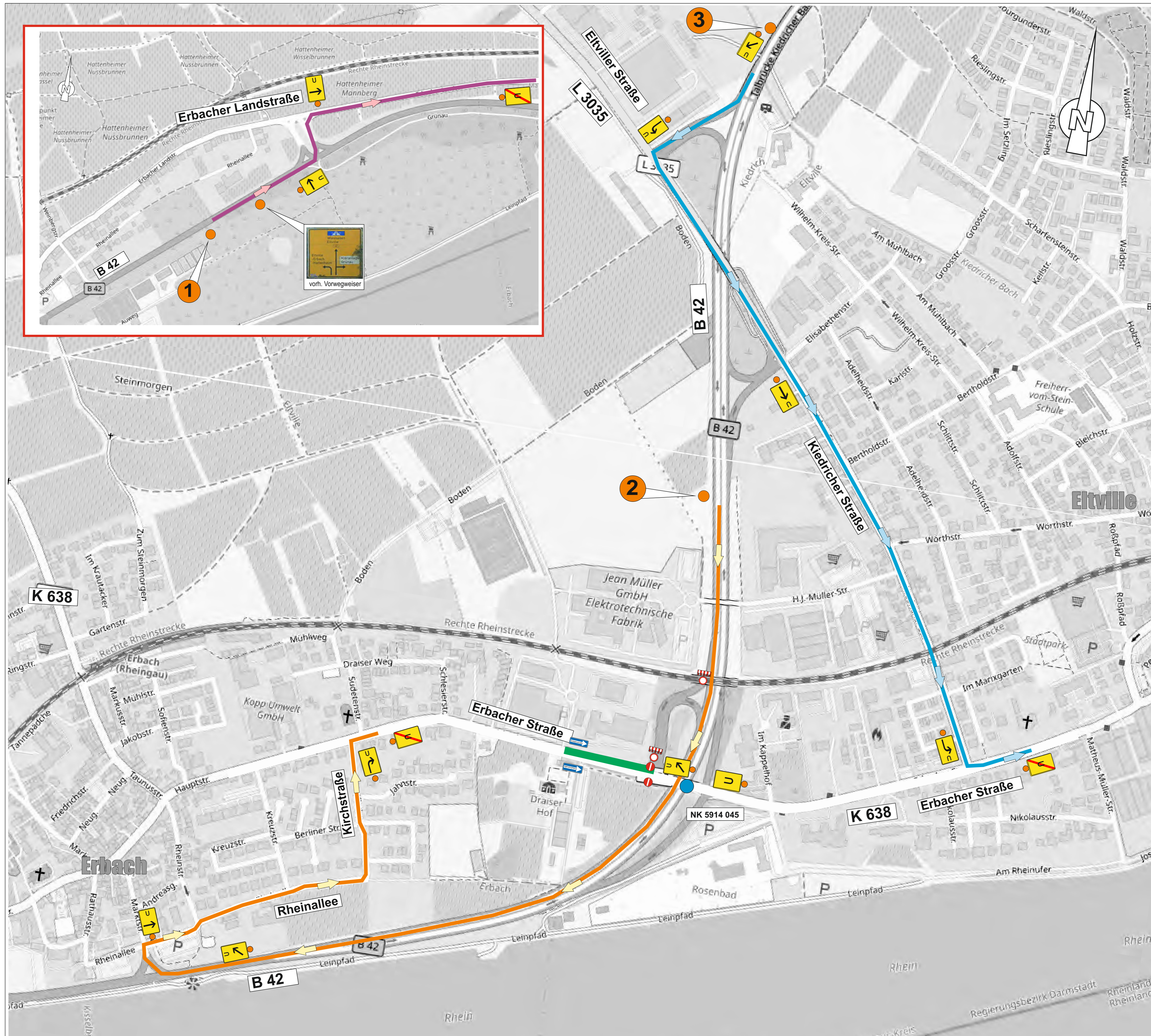

**LEGENDE**

**BAUFELD BAUABSCHNITT-1A**

**VZ 220-20**

**VZ 220-10**

**VZ 267**

**VZ 250**

**VZ 600-30 / WL -rot**

**GEPL. UMLEITUNGSSTRECKE aus Richtung Wiesbaden und Eltville in Richtung Erbach**

**GEPL. UMLEITUNGSSTRECKE aus Richtung Wiesbaden in Richtung Eltville**

**GEPL. UMLEITUNGSSTRECKE aus Richtung Rüdesheim in Richtung Erbach**

**VZ 455.1-50** Schilderstandort

**VZ 455.1-30** Schilderstandort

**VZ 455.21** Schilderstandort

**VZ 455.1-10** Schilderstandort

**VZ 455.2** Schilderstandort

**VZ 455.1-20** Schilderstandort

**VZ 455.22** Schilderstandort

**1 Standort Hinweistafel**

**Umleitung**

Zufahrt Erbach via Eltville a. Rh. West GESPERRT

folgen

**2 Standort Hinweistafel**

**Umleitung**

Abfahrt Erbach GESPERRT

folgen

**3 Standort Hinweistafel**

**Umleitung**

Abfahrt Eltville a. Rh. West GESPERRT

folgen

Die vorhandene Beschilderung ist in die Umleitungsbeschilderung zu integrieren. Zielangaben auf Wegweisern, welche der Umleitungsbeschilderung widersprechen, sind mit Auskreuzvorrichtungen berührungsfrei auszukreuzen. VZ 455-10 bis 455-30 sind ebenso an den vorh. Vorwegweisern anzubringen. Größe aller Verkehrszeichen gemäß RSA und RUB. Beschilderung in Folientyp II ausführen

**GILT NUR ZUR AUSSCHREIBUNG**

Entwurfsbearbeitung:

geprüft: bearbeitet: 19.06.2025 delta-s gezeichnet: 19.06.2025 ste.

Bauherr:

**RHEINGAU TAUNUS KREIS**

RHEINGAU-TAUNUS-KREIS  
Kreisverwaltung  
Heimbacher Straße 7  
65307 Bad Schwalbach

Plan Nr.: UB-1B

Projekt: **Stadt Eltville Stadtteil Erbach**  
Fahrbahndeckensanierung K 638  
zw. NK 5914 016 und NK 5914 045

UMLEITUNGS-BESCHILDERUNGSPLAN

Maßstab: ohne



Standort:  
 VZ 250  
 VZ 600-30 / WL -rot  
 sowie  
 VZ 605-11  
 kompletter Ausfahrtsbereich

Standort:  
 VZ 250  
 VZ 600-30 / WL -rot  
 sowie  
 VZ 605-11  
 kompletter Ausfahrtsbereich

**LEGENDE**

- BAUFELD BA 2A**  
inkl. Arbeitsraum
- VZ 250**
- VZ 600-30 / WL -rot**
- VZ 605-21 Pfeilbake**  
- Längsabspernung-  
doppelseitig; Abstand max. 9,0 m
- VZ 600 Absperreschranke**  
Höhe = 250 mm  
zum Gehweg Höhe = 100 mm  
und ggf. mit Tastleisten
- VZ 600-30 / WL-gelb**
- VZ 123**
- VZ 131**
- ZZ 1000-11**
- ZZ 1000-21**
- VZ 274-60**
- Haltlinie**  
Gelbmarkierung 0.50m
- Fahrbahnmarkierung**
- Baustellen-LSA**
- VZ 209-10**
- VZ 209-20**
- VZ 209-30**
- VZ vorh.**

**GEPLANTE UMLEITUNGSSTRECKE**  
 - siehe Umleitungsbeschilderungsplan Plan-Nr.: UB-2A -

**Verkehrszeichenplan in Anlehnung an den**  
**RSA Regelplan BI / 5**  
 - 2-streifige Fahrbahn mit halbseitige Sperrun  
 Verkehrsregelung durch Lichtsignalanlage -

**Die vorhandene STVO-Beschilderung ist**  
**in die Baustellenbeschilderung zu integrieren bzw.**  
**die die der Baustellenbeschilderung**  
**widersprechen sind abzudecken**

**GILT NUR ZUR AUSSCHREIBUNG**

Entwurfsbearbeitung: delta s  
65232 taunusstein  
tel: 06128.488977  
fax: 06128.488978  
www.deltas.de

geprüft: bearbeitet: 19.06.2025 delta-s gezeichnet: 19.06.2025 ste.

Bauherr: **RHEINGAU TAUNUS KREIS**  
 Heimbacher Straße 7  
 65307 Bad Schwalbach  
 Fon: 06124 / 510-0  
 Fax: 06124 / 510-310  
 E-Mail: info(at)rheingau-taunus.de  
 www.rheingau-taunus.de

Projekt: **Stadt Eitville Stadtteil Erbach**  
 Fahrbahndeckensanierung K 638  
 zw. NK 5914 045 und NK 5914 041

Plan Nr.: **VZ-2A**  
**VERKEHRSZEICHENPLAN**  
**BAUABSCHNITT 2A**  
 Maßstab: ohne

**-Verkehrssicherungsplanung-**

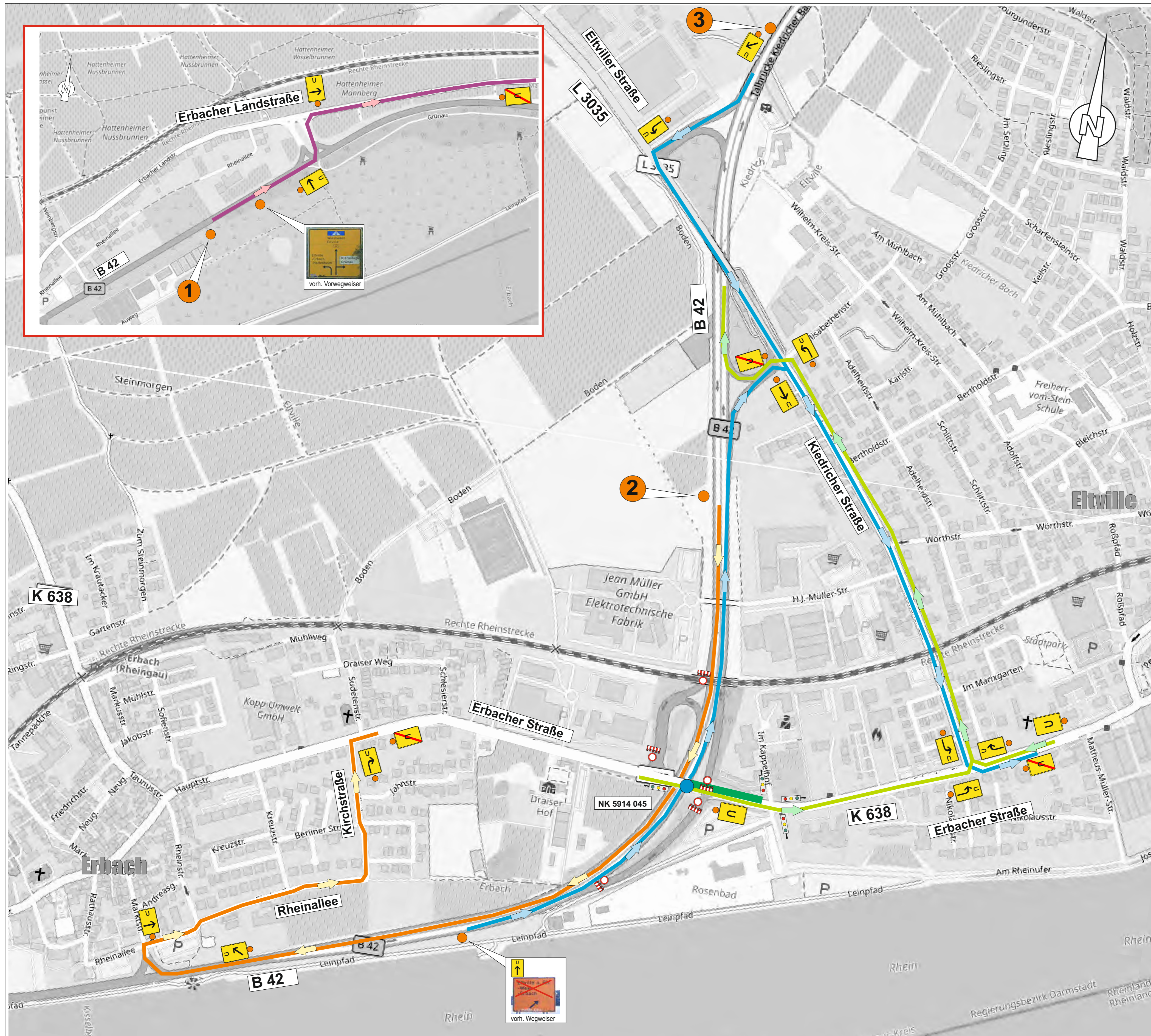

### LEGENDE

- BAUFELD BAUABSCHNITT-2A
- VZ 250, VZ 600-30 / WL -rot
- GEPL. UMLEITUNGSSTRECKE aus Richtung Wiesbaden und Eltville in Richtung Erbach
- GEPL. UMLEITUNGSSTRECKE aus Richtung Wiesbaden und Rüdesheim in Richtung Eltville
- GEPL. UMLEITUNGSSTRECKE aus Richtung Rüdesheim in Richtung Erbach
- GEPL. UMLEITUNGSSTRECKE aus Richtung Erbach und Eltville in Richtung Wiesbaden

VZ 455.1-50 Schilderstandort	VZ 455.1-30 Schilderstandort	VZ 455-21 Schilderstandort
VZ 455.1-10 Schilderstandort	VZ 455.2 Schilderstandort	VZ 455-11 Schilderstandort
VZ 455.1-20 Schilderstandort	VZ 455-22 Schilderstandort	

**1** Standort Hinweistafel

**Umleitung**

Zufahrt Erbach via Eltville a. Rh. West GESPERRT

**2** Standort Hinweistafel

**Umleitung**

Abfahrt Erbach GESPERRT

folgen

**3** Standort Hinweistafel

**Umleitung**

Abfahrt Eltville a.Rh. West GESPERRT

folgen

Die vorhandene Beschilderung ist in die Umleitungsbeschilderung zu integrieren. Zielangaben auf Wegweisern, welche der Umleitungsbeschilderung widersprechen, sind mit Auskreuzvorrichtungen berührungsfrei auszukreuzen. VZ 455-10 bis 455-30 sind ebenso an den vorh. Vorwegweisern anzubringen. Größe aller Verkehrszeichen gemäß RSA und RUB. Beschilderung in Folientyp II ausführen

### GILT NUR ZUR AUSSCHREIBUNG

Entwurfsbearbeitung:	delta s 65232 taunusstein tel: 06128 488977 fax: 06128 488978 www.deltas.de	
geprüft:	bearbeitet: 19.06.2025	gezeichnet: 19.06.2025
Bauherr:		RHEINGAU-TAUNUS-KREIS Kreisverwaltung Heimbacher Straße 7 65307 Bad Schwalbach Fon: 06124 / 510-0 Fax: 06124 / 510-310 E-Mail: info@rheingau-taunus.de www.rheingau-taunus.de
Projekt:	<b>Stadt Eltville Stadtteil Erbach</b> Fahrbahndeckensanierung K 638 zw. NK 5914 045 und NK 5914 041	Plan Nr.: UB-2A
<b>-Verkehrssicherungsplanung-</b>		UMLEITUNGS-BESCHILDERUNGSPLAN Maßstab: ohne



Standort:  
 VZ 250  
 VZ 600-30 / WL -rot  
 sowie  
 VZ 605-11  
 kompletter Ausfahrtsbereich

Standort:  
 VZ 250  
 VZ 600-30 / WL -rot  
 sowie  
 VZ 605-11  
 kompletter Ausfahrtsbereich

**LEGENDE**

- BAUFELD BA 2B**  
inkl. Arbeitsraum
- VZ 250**
- VZ 600-30 / WL -rot**
- VZ 605-21 Pfeilbake**  
- Längsabsperung-  
doppelseitig; Abstand max. 9,0 m
- VZ 600 Absperreschranke**  
Höhe = 250 mm  
zum Gehweg Höhe = 100 mm  
und ggf. mit Tastleisten
- VZ 600-30 / WL-gelb**
- VZ 123**
- VZ 131**
- ZZ 1000-11**
- ZZ 1000-21**
- VZ 274-60**
- Haltlinie**  
Gelbmarkierung 0.50m
- Fahrbahnmarkierung**
- Baustellen-LSA**
- VZ 209-10**
- VZ 209-20**
- VZ 209-30**
- VZ vorh.**

**GEPLANTE UMLEITUNGSSTRECKE**  
 - siehe Umleitungsbeschilderungsplan Plan-Nr.: UB-2B -

Verkehrszeichenplan in Anlehnung an den  
**RSA Regelplan BI / 5**  
 - 2-streifige Fahrbahn mit halbseitige Sperrun  
 Verkehrsregelung durch Lichtsignalanlage -

**Die vorhandene STVO-Beschilderung ist  
 in die Baustellenbeschilderung zu integrieren bzw.  
 die die der Baustellenbeschilderung  
 widersprechen sind abzudecken**

**GILT NUR ZUR AUSSCHREIBUNG**

Entwurfsbearbeitung: delta s  
65232 taunusstein  
tel: 06128.488977  
fax: 06128.488978  
www.deltas.de

geprüft: bearbeitet: 19.06.2025 delta-s gezeichnet: 19.06.2025 ste.

Bauherr: **RHEINGAU TAUNUS KREIS**  
 Kreisverwaltung  
 Heimbacher Straße 7  
 65307 Bad Schwalbach  
 Fon: 06124 / 510-0  
 Fax: 06124 / 510-310  
 E-Mail: info(at)rheingau-taunus.de  
 www.rheingau-taunus.de

Projekt: **Stadt Eltville Stadtteil Erbach**  
 Fahrbahndeckensanierung K 638  
 zw. NK 5914 045 und NK 5914 041

Plan Nr.: **VZ-2B**  
**VERKEHRSZEICHENPLAN**  
**BAUABSCHNITT 2B**  
 Maßstab: ohne

**-Verkehrssicherungsplanung-**

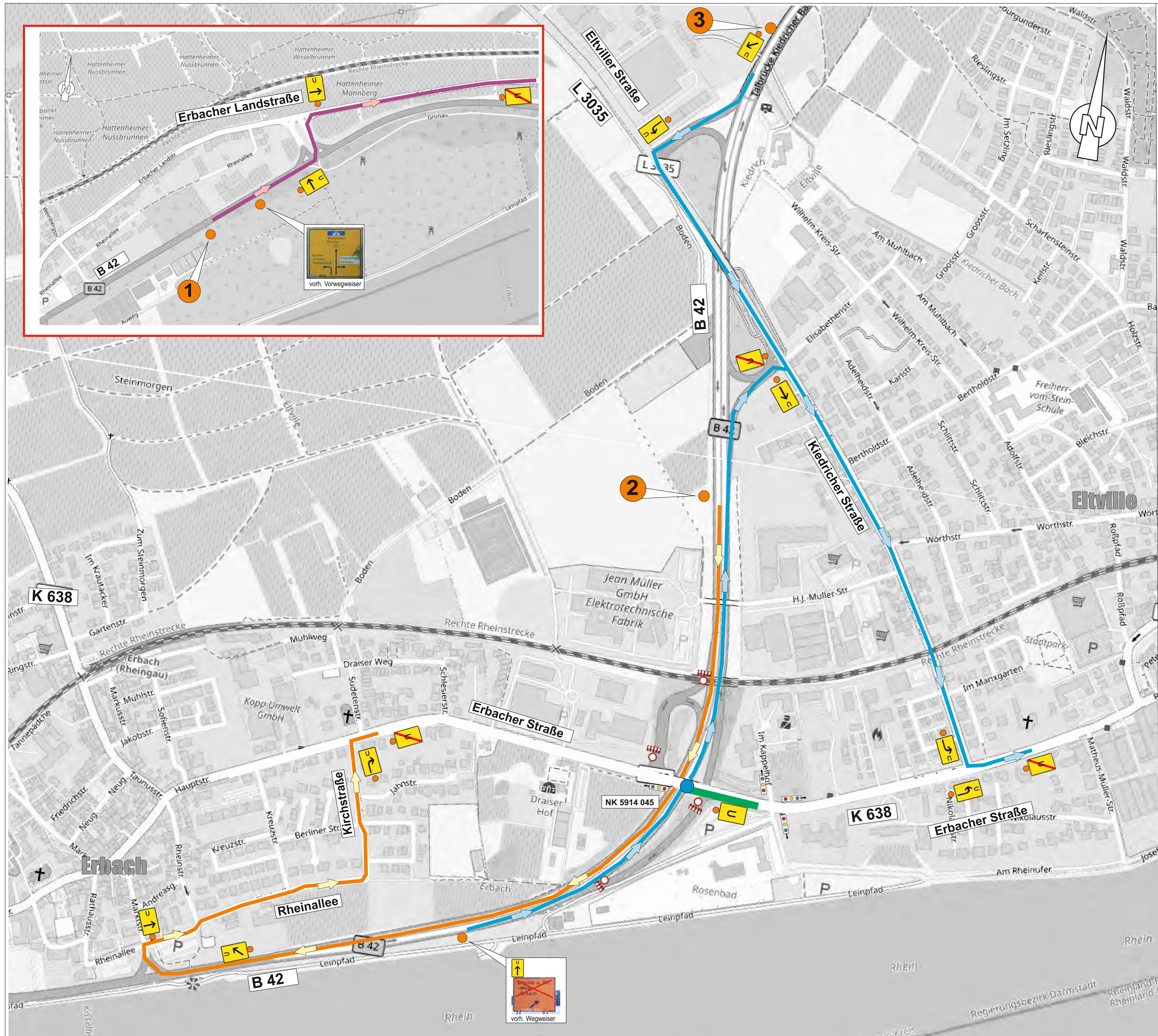

### LEGENDE

BAUFELD BAUABSCHNITT-2A

VZ 250

VZ 600-30 / WL -rot

GEPL. UMLEITUNGSSTRECKE aus Richtung Wiesbaden und Eltville in Richtung Erbach

GEPL. UMLEITUNGSSTRECKE aus Richtung Wiesbaden und Rüdeshcim in Richtung Eltville

GEPL. UMLEITUNGSSTRECKE aus Richtung Rüdeshcim in Richtung Erbach

VZ 455.1-50 Schilderstandort

VZ 455.1-30 Schilderstandort

VZ 455.21 Schilderstandort

VZ 455.1-10 Schilderstandort

VZ 455.2 Schilderstandort

VZ 455-11 Schilderstandort

VZ 455.1-20 Schilderstandort

VZ 455-22 Schilderstandort

**Standort Hinweistafel 1**

**Umleitung**

Zufahrt Erbach via Eltville a. Rh. West GESPERRT

**Standort Hinweistafel 2**

**Umleitung**

Abfahrt Erbach GESPERRT

folgen

**Standort Hinweistafel 3**

**Umleitung**

Abfahrt Eltville a.Rh. West GESPERRT

folgen

Die vorhandene Beschilderung ist in die Umleitungsbeschilderung zu integrieren. Zielangaben auf Wegweisern, welche der Umleitungsbeschilderung widersprechen, sind mit Auskreuzvorrichtungen berührungsfrei auszukreuzen. VZ 455-10 bis 455-30 sind ebenso an den vorh. Vorwegweisern anzubringen. Größe aller Verkehrszeichen gemäß RSA und RUB. Beschilderung in Folientyp II ausführen

### GILT NUR ZUR AUSSCHREIBUNG

Entwurfsbearbeitung: delta s  
65232 taunusstein  
tel: 06128.488977  
fax: 06128.488978  
www.deltas.de

geprüft: bearbeitet: 19.06.2025 delta-s gezeichnet: 19.06.2025 ste.

Bauherr: RHEINGAU TAUNUS KREIS  
RHEINGAU-TAUNUS-KREIS  
Kreisverwaltung  
Heimbacher Straße 7  
65307 Bad Schwalbach  
Fon: 06124 / 510-0  
Fax: 06124 / 510-310  
E-Mail: info@rheingau-taunus.de  
www.rheingau-taunus.de

Projekt: **Stadt Eltville Stadtteil Erbach**  
Fahrbahndeckensanierung K 638  
zw. NK 5914 045 und NK 5914 041

Plan Nr.: UB-2B

UMLEITUNGS-BESCHILDERUNGSPLAN

Maßstab: ohne

**-Verkehrssicherungsplanung-**